

TÉRKEPMÁSOLAT
Készült Háromfa község (város)
..... 153 hrsz.-ú földrészletéről
A térképszelvény száma: 21
Munkaszám: 0096209/00
Méreterány 1:2000

GEODÉZIAI
TOVÁBBHASZNOSÍTÁSRA
NEM ALKALMAS!

Ezt a térképmásolatot kiadta
a nagyatádi KÖRZETI FÖLDHIVATAL
Nagyatád, 2000. év hó nap

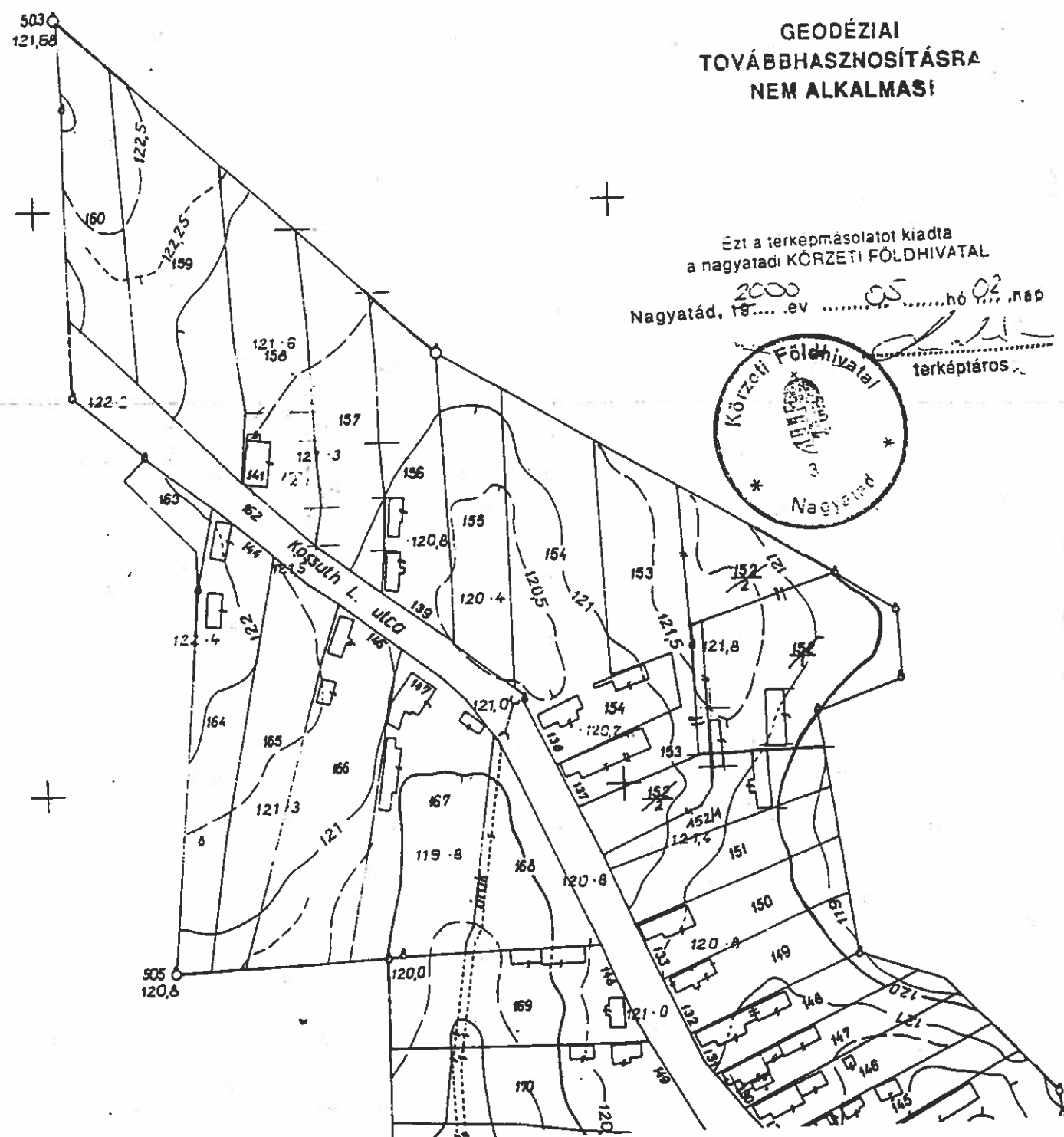

Nyíláskapu felé, ingatlan!
2001.02.15. T. f.

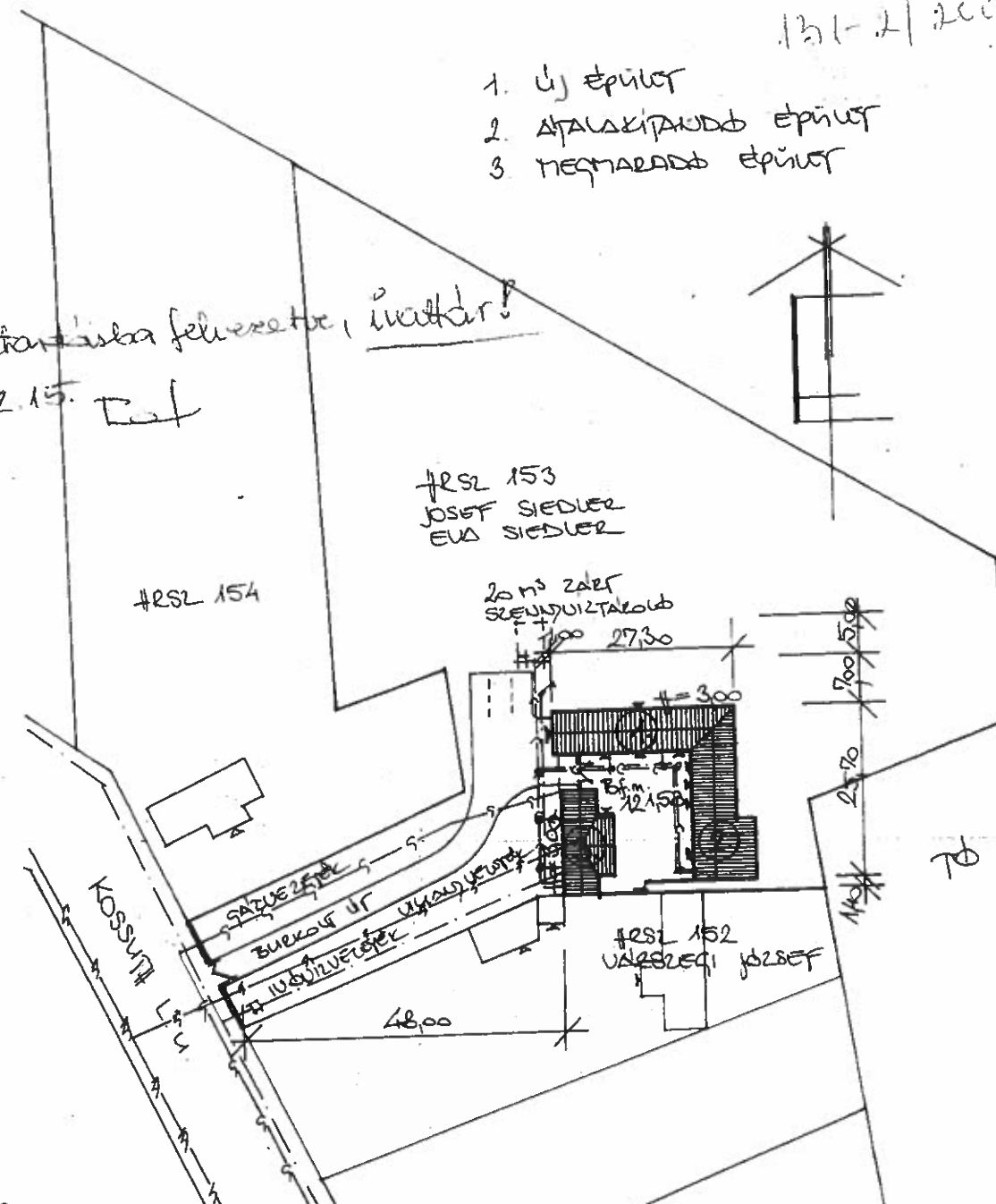

A(z) 6045-21.2000 számú
határozatban foglaltakkal
engedélyezem

Nagyatád, 2000. év hó nap
.....
irodavezető

A(z) 6045-21.2000 számú
határozat
togerős és végrehajtható
Nagyatád, 2001. év hó nap
.....
irodavezető

ÉPÍTETTŐ: EVA SIEDLER
A-6020. INNSBRUCK. FUCHSRAIN 33a.

ÁTRIUMOS LAKÓÉPÜLET ENG-I TERVE
HELYSZÍNRAJZ M=1:1000 É - 01.

ÉP. HELYE: HÁROMFA, KOSSUTH U. 137.
HRSZ: 153, 152/1, 152/2

TERVEZŐ: ZÖMBIK IMRE TN: 14-0132 É3
7570. BARCS. MAGYAR LAJOS U. 3.

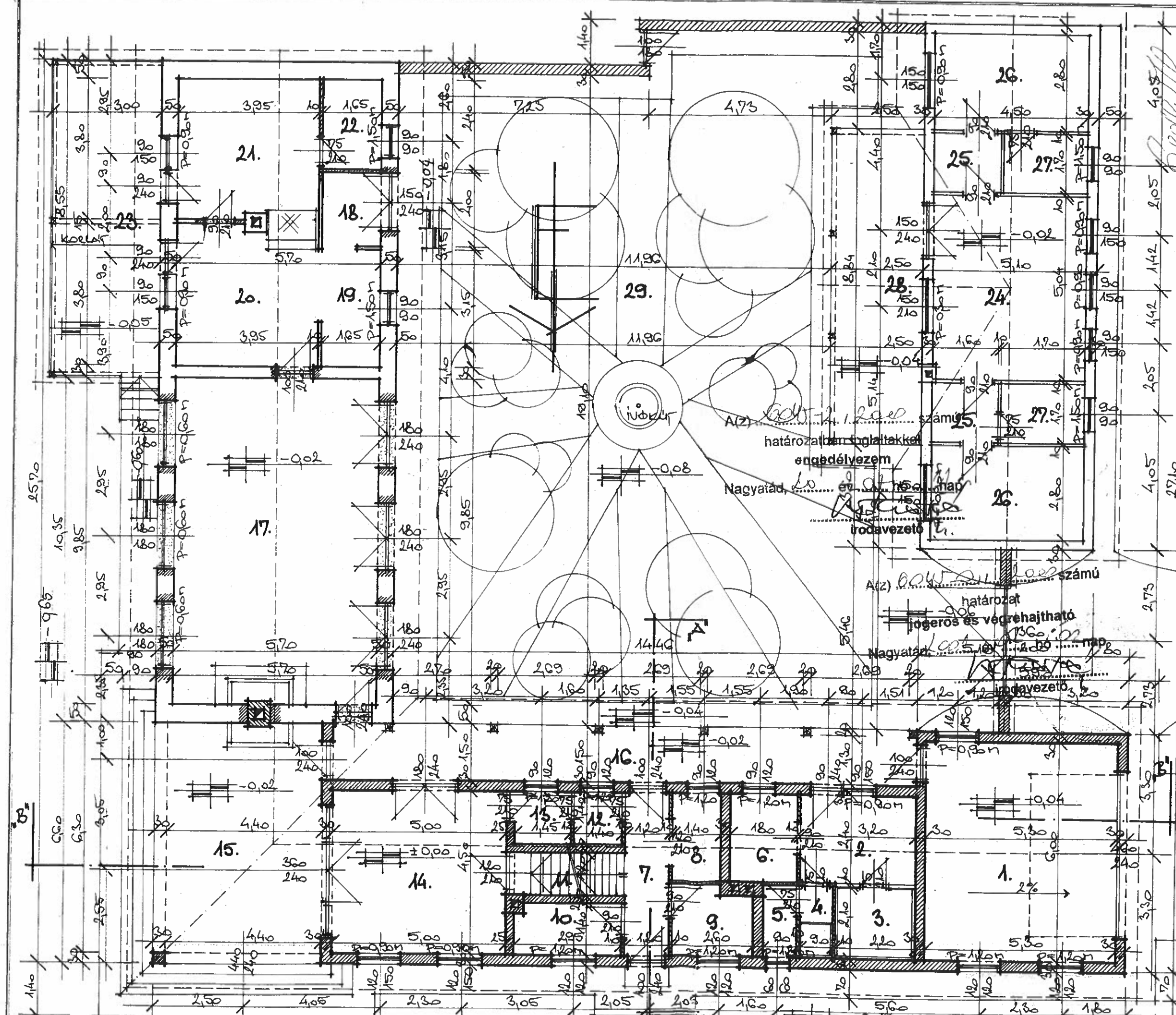

ÉPÍTŐTŐ: EVA SIEDLER
A-6020. INNSBRUCK. FUCHSRAIN 33a.

ÁTRÍUMOS LAKÓÉPÜLET ENG-1 TERVE
PINCÉ ALAPRAJZ M=1:100 É-02.

ÉP. HELYE: HÁROMFA, KOSSUTH U. 137.
HRSZ: 153, 152/1, 152/2

TERVEZŐ: ZÖMBIK IMRE TN: 14-0132/2
7570. BARCS. MAGYAR LAJOS U.

BARCS, 2000. ÁPRILIS 10

1.	GARÁZS		
2.	SIM. BETON	5,30X 6,00	31,80 M2
3.	KONDITEREM		
4.	TERRAKOTTA	3,20X 2,40	7,68 M2
5.	SZAUNA		
6.	VÖRÖS FENYŐ	2,20X 2,00	4,40 M2
7.	ZUHANYZÓ		
8.	KERÁMIA	0,90X 2,00	1,80 M2
9.	WC		
10.	KERÁMIA	0,90X 2,00	1,80 M2
11.	HÁZTARTÁSI HELYSÉG		
12.	KERÁMIA	1,80X 2,40	4,32 M2
13.	ÁTJÁRÓ		
14.	TÉGLABURK.	1,20X 4,50	5,40 M2
15.	FATÁROLÓ		
16.	TÉGLABURK.	1,40X 2,40	3,36 M2
17.	RAKTÁR		
18.	TÉGLABURK.	2,60X 2,00	5,20 M2
19.	RAKTÁR		
20.	TÉGLABURK.	2,95X 1,40	4,13 M2
21.	PINCÉ + PADLÁS LÉPCSŐ		
22.	TÉGLA/BETON	3,10X 1,20	3,72 M2
23.	WC		
24.	TÉGLABURK.	1,40X 1,40	1,96 M2
25.	KÉZMOSÓ		
26.	TÉGLABURK.	1,45X 1,40	2,03 M2
27.	PIHENŐ - MUNKATÉR		
28.	TÉGLABURK.	5,00X 4,50	22,50 M2
29.	FEDETT TERASZ		
30.	TÉGLABURK.	4,70X 6,60	31,02 M2
31.	ÁRKÁD		
32.	TÉGLABURK.	16,40X 1,50	24,60 M2
33.	NAPPALI		
34.	TERRAKOTTA	5,70X 9,85	56,15 M2
35.	ELŐSZOBA		
36.	TERRAKOTTA	1,65X 2,00	3,30 M2
37.	KONYHA		
38.	TERRAKOTTA	1,65X 3,15	5,20 M2
39.	ÉTKEZŐ		
40.	TERRAKOTTA	3,95X 3,80	15,01 M2
41.	HÁJÓPADLÓ		
42.	3,95X 3,80	15,01 M2	
43.	FÜRDŐ		
44.	KERÁMIA	1,65X 2,40	3,96 M2
45.	FEDETT TERASZ		
46.	TÉGLABURK.	3,00X 8,55	25,65 M2
47.	TÁRSALGÓ + KONYHA		
48.	KERÁMIA	4,50X 5,04	22,68 M2
49.	GARDROB		
50.	HÁJÓPADLÓ	1,60X 1,70	2,72 M2
51.	HÁLÓ		
52.	HÁJÓPADLÓ	4,50X 2,80	12,60 M2
53.	FÜRDŐ		
54.	KERÁMIA	2,80X 1,70	4,76 M2
55.	FEDETT TERASZ		
56.	TÉGLABURK.	2,50X 8,84	22,10 M2
57.	ÁTRÍUM		
58.	TÉRBURKOLÓ	14,46X19,10	276,19 M2

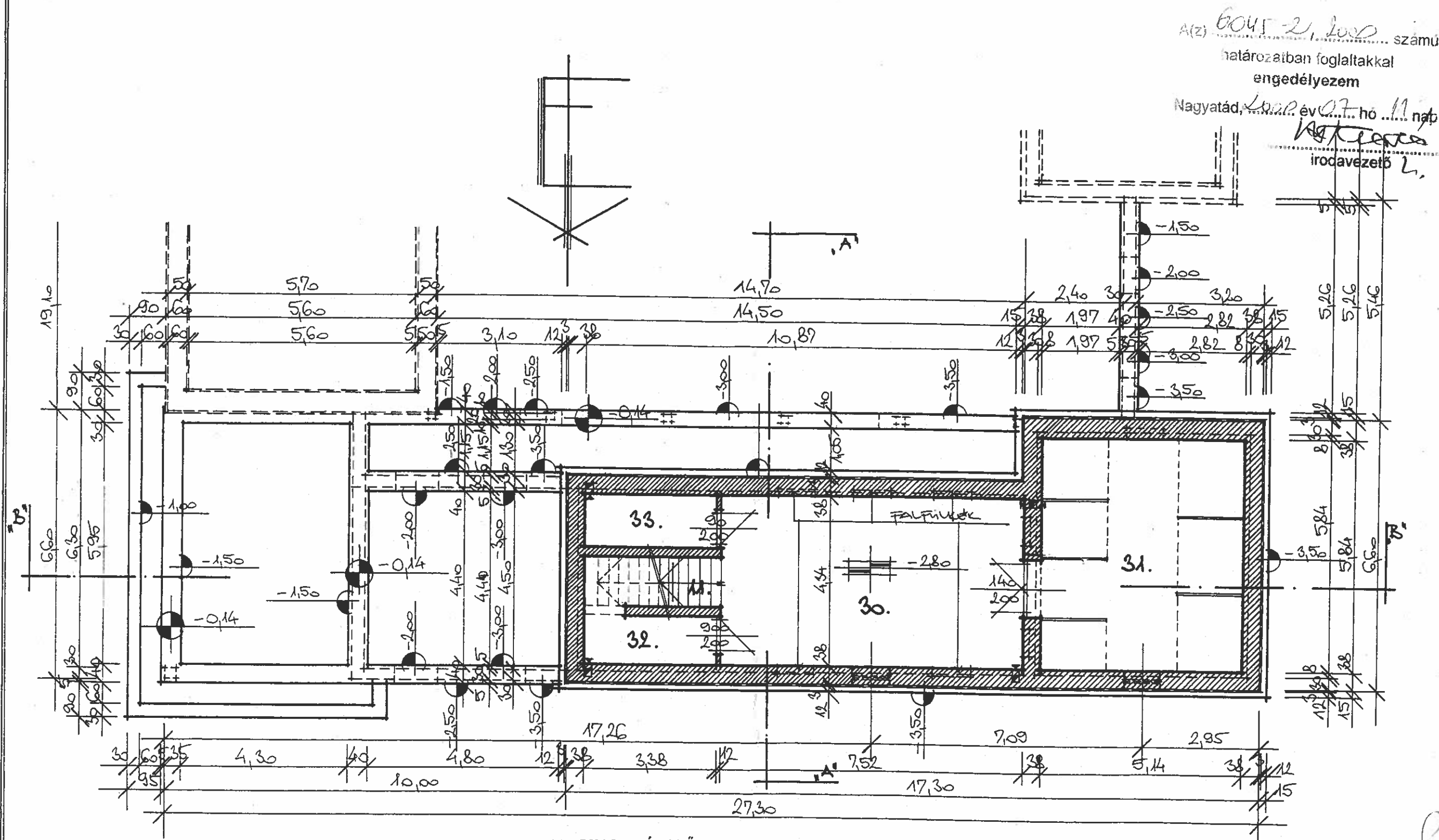

11. PINCE LÉPCSŐ
TÉGLABURKOLAT 3,38 X 1,20 = 4,06 M²
30. PINCE
TÉGLABURKOLAT 7,52 X 4,34 = 32,64 M²
31. BOROS PINCE
TÉGLABURKOLAT 5,14 X 5,84 = 30,02 M²
32. ZÖLDSÉGES PINCE I.
TÉGLABURKOLAT 3,38 X 1,32 = 4,46 M²
33. ZÖLDSÉGES PINCE II.
TÉGLABURKOLAT 3,38 X 1,32 = 4,46 M²

A(z) 6045-2, 2000... számú
határozat
jogerős és végrehajtható
Nagyatád, 2001. év 07. hó 11. nap
Háromfa
irodavezető L.

ÉPÍTETŐ: EVA SIEDLER
A-6020. INNSBRUCK, FUCHSRAIN 33a.

ÁTRIUMOS LAKÓÉPÜLET ENG-I TERVE
PINCE ALAPRAJZ M= 1:100 É - 03.

ÉP. HELYE: HÁROMFA, KOSSUTH U. 137.
HRSZ: 153, 152/1, 152/2

TERVEZŐ: ZÓMBIK IMRE TN: 14-0132 É3
7570. BARCS, MAGYAR LAJOS U. 3.

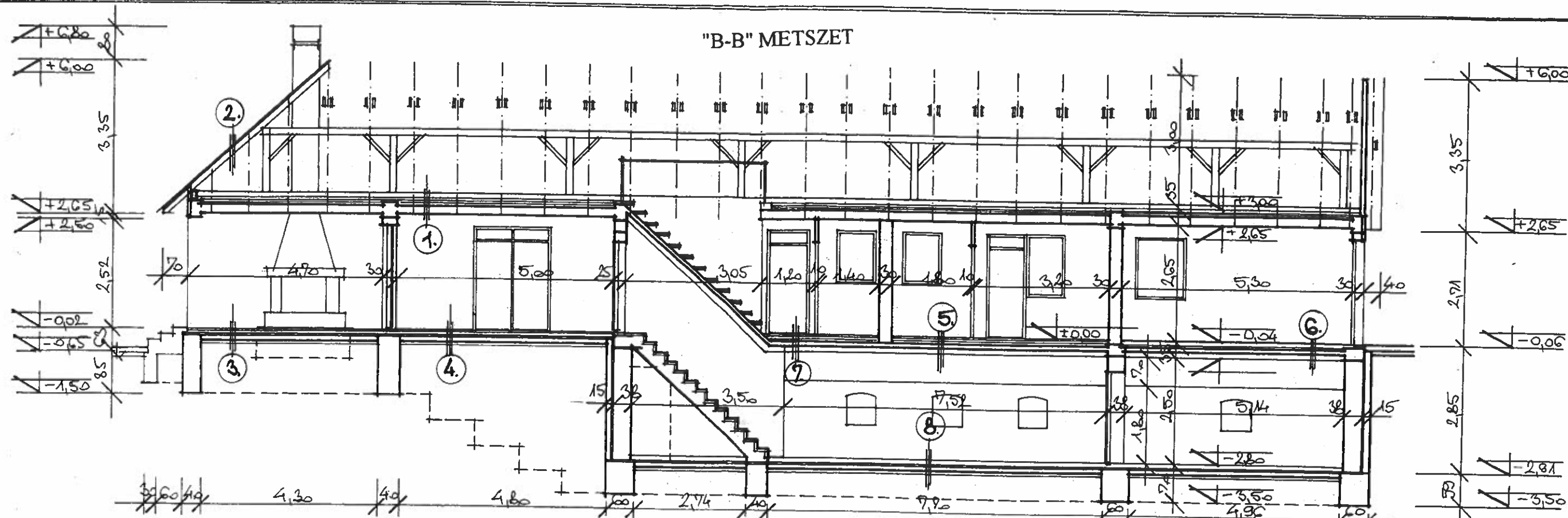

- | | |
|-------------------------------|----------------------------------|
| 1. - SIMÍTOTT BETON 6 CM | 2. - CSERÉP F. (NATUR - CSÁRDÁS) |
| - FÓLIA | - LÉCEZÉS 25/50 MM |
| - AUSTROTHERM 5 CM | - ELLENLÉCEZÉS, FÓLIA |
| - FÓLIA | - SZARUFA 8/15 CM |
| - FELBETON C12-16/KK 5 CM | |
| - POROTHEM FÖDÉM 19 CM | |
| - VAKOLAT 2 CM | |
| 4. - TÉGLABURKOLAT 6,5 CM | 3. - TÉGLABURKOLAT 6,5 CM |
| - ÁGYAZÓ HABARCS 2,5 CM | - ÁGYAZÓ HABARCS 2,5 CM |
| - FÓLIA | - SZIG. VEDŐ BETON 4 CM |
| - AUSTROTHERM 4 CM | - 2 RTG BIT. SZIGETELES 2 CM |
| - FÓLIA | - ALJZATBETON C10-16/FN 8 CM |
| - 2 RTG BIT. SZIGETELES 2 CM | - KAVICSÁGYAZAT 5 CM |
| - ALJZATBETON 8 CM | - FÖLDFELTÖLTÉS |
| - KAVICSÁGYAZAT 5 CM | - TERMETT TALAJ |
| - FÖLDFELTÖLTÉS | |
| - TERMETT TALAJ | |
| 6. - SIMÍTOTT BETON | 5. - KERÁMIA BURKOLAT 1,5 CM |
| - FÓLIA+AUSTROTHERM+FÓL. 4 CM | - ALJZATBETON C10-16/FN 5,5 CM |
| - VB. LEMEZ C16-16/KK 12 CM | - FÓLIA |
| - HOMOK FELTÖLTÉS | - AUSTROTHERM 4 CM |
| - TÉGLA BOLTOZAT 12 CM | - FÓLIA |
| | - VB. LEMEZ C16-16/KK 12 CM |
| | - HOMOK FELTÖLTÉS |
| | - TÉGLA BOLTOZAT 12 CM |
| 8. - TÉGLABURKOLAT 6,5 CM | 7. - TÉGLABURKOLAT 6,5 CM |
| - ÁGYAZÓ HABARCS 2,5 CM | - ÁGYAZÓ HABARCS 1,5 CM |
| - 2 RTG BIT. SZIGETELES 2 CM | - FÓLIA |
| - ALJZATBETON C10-16/FN 8 CM | - AUSTROTHERM 3 CM |
| - KAVICS ÁGYAZAT 5 CM | - FÓLIA |
| - TERMETT TALAJ | - VB. LEMEZ C16-16/KK 12 CM |
| | - HOMOK FELTÖLTÉS |
| | - TÉGLA BOLTOZAT 12 CM |

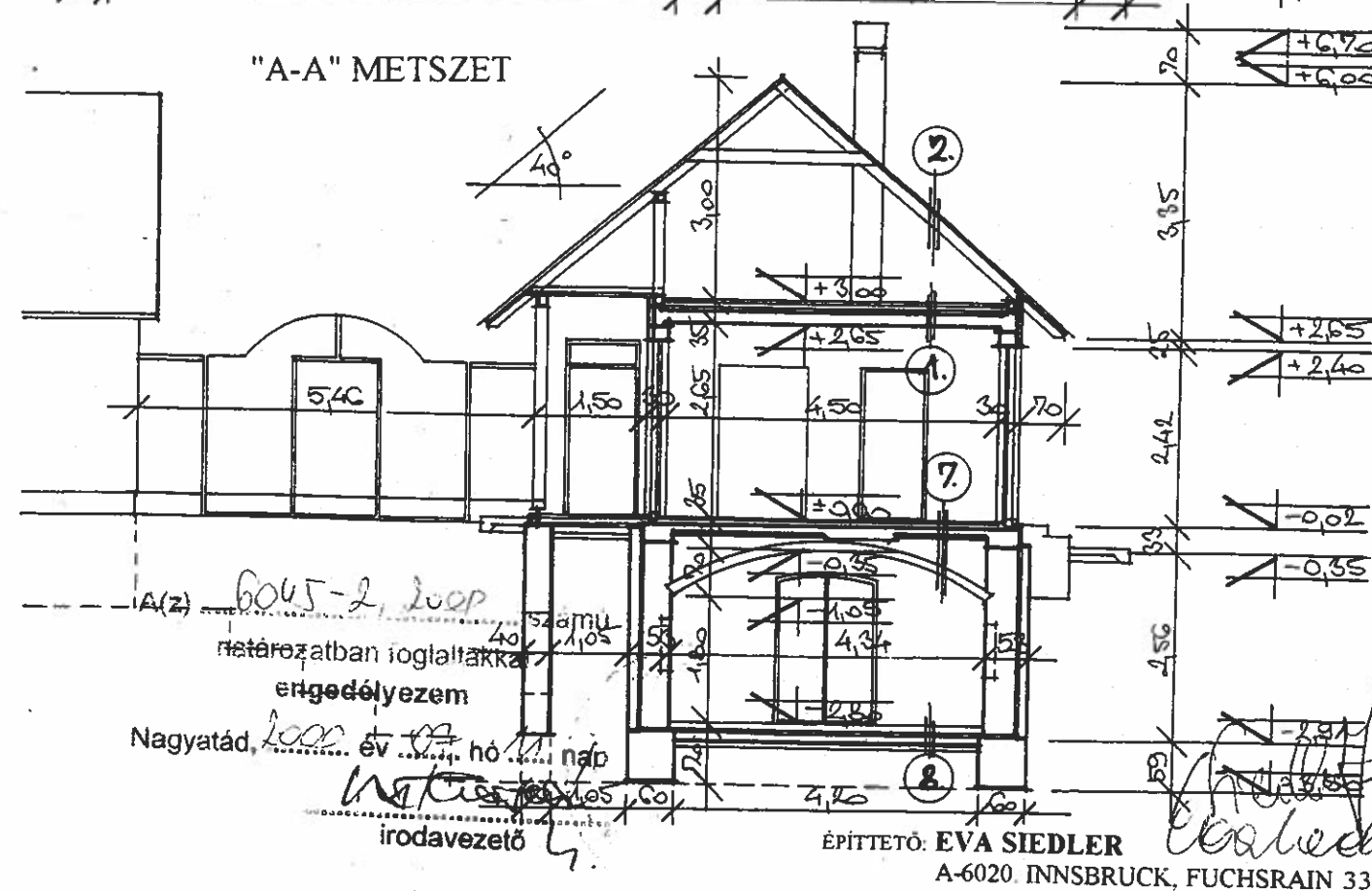

A(z) 6045-2, 2000 számú
határozat
jogerős és végrehajtható
Nagyatádi, 2001. év 02. hó 12. nap
H. Kőrösi
irodavezető

ÁTRIUMOS LAKÓÉPÜLET ENG-I TERVE
METSZETEK M=1:100
É - 04

ÉP. HELYE: HÁROMFA, KOSSUTH U. 137.
HRSZ: 153, 152/1, 152/2

TERVEZŐ: ZÖMBIK IMRE TN: 14-0132 É3
7570. BARCS, MAGYAR LAJOS U.

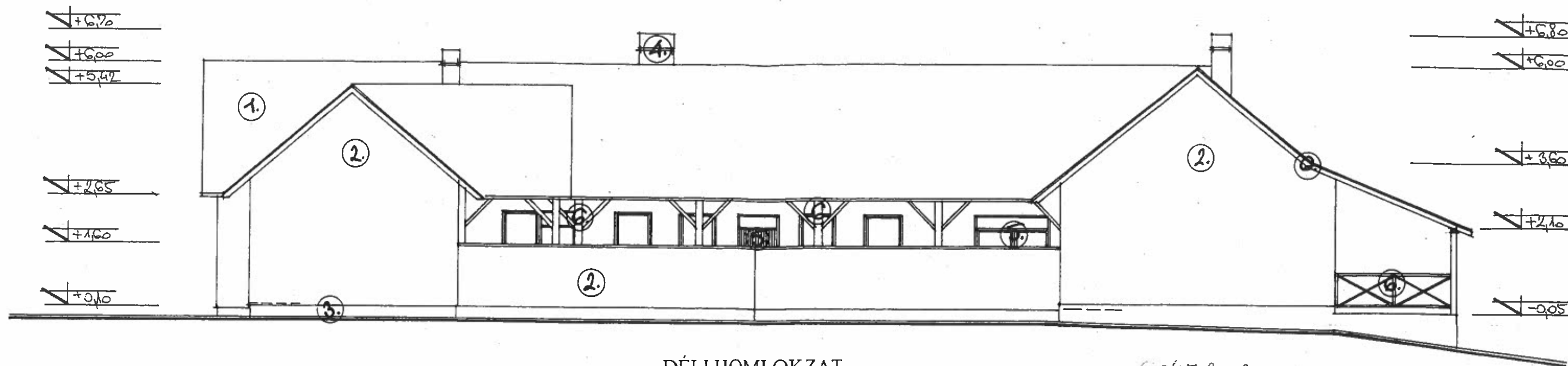

DÉLI HOMLOKZAT

A(z) 6045-2/2000 számú
határozatban foglaltakkal
engedélyezem

Nagyatád, 2001. év 07. hó 11. nap

irodavezető

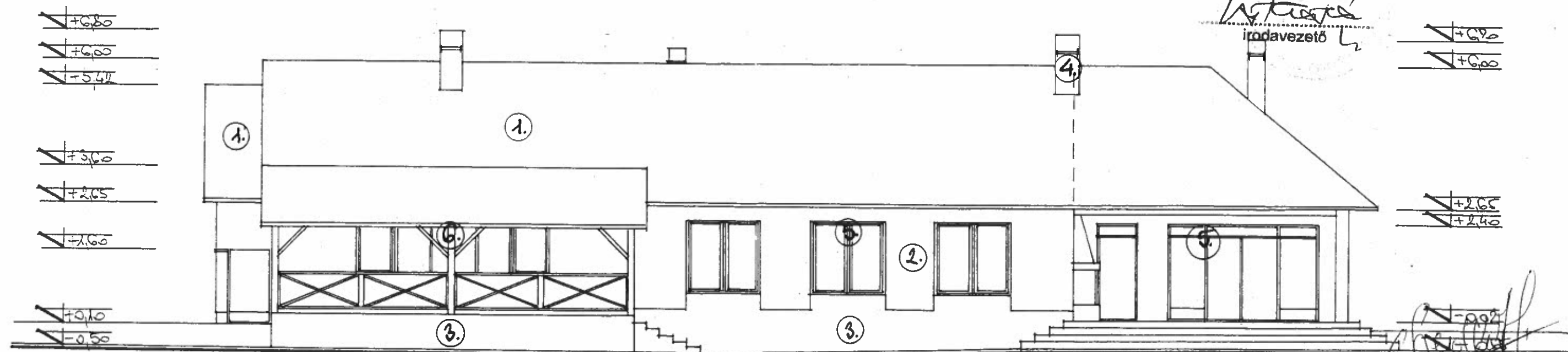

KELETI HOMLOKZAT

A(z) 6045-2/2000 számú
határozat

jogerős és végrehajtható

Nagyatád, 2001. év 02. hó 02. nap

irodavezető

1. NATUR (CSÁRDÁS) CSERÉP
2. DÖRZSÖLT NEMESVAKOLAT (SÁRGA)
3. MOZAIK VAKOLAT (ZÖLD)
4. NATUR TÉGLA
5. FEHÉR MÁZOLÁS
6. ZÖLD PÁCOLÁS

ÉPÍTETŐ: EVA SIEDLER
A-6020. INNSBRUCK, FUCHSRAIN 33a.

ÁTRIUMOS LAKÓÉPÜLET ENG-I TERVE
HOMLOKZATOK M= 1:100 É - 06.

ÉP. HELYE: HÁROMFA, KOSSUTH U. 137.
HRSZ: 153, 152/1, 152/2

TERVEZŐ: ZÖMBIK IMRE TN: 14-0132 É3
7570. BARCS. MAGYAR LAJOS U. 3